

## TUBO CONDUIT R-0 ABOCINADO

CLAVE	DIÁMETRO		TIPO
	mm	Pulg.	
0201072	13	1/2	LIGERO
0201084	19	3/4	LIGERO
0201096	25	1	LIGERO
0201101	32	1 ¼	LIGERO
0201113	38	1 ½	LIGERO
0201125	50	2	LIGERO

## TUBO CONDUIT R-1 ABOCINADO

CLAVE	DIÁMETRO		TIPO
	mm	Pulg.	
0202117	13	1/2	PESADO
0202129	19	3/4	PESADO
0202131	25	1	PESADO
0202143	32	1 ¼	PESADO
0202155	38	1 ½	PESADO
0202167	50	2	PESADO
0202179	60	2 ½	PESADO
0202181	75	3	PESADO
0202193	100	4	PESADO
4001513	150	6	PESADO

Nota: Se comercializa en tramos de 3 metros.

### CONEXIONES CONDUIT R-0 Y R-1.

COPEL CONDUIT.
CONECTOR CONDUIT.
CURVA CONDUIT 90°.
CAJA CUADRADA CONDUIT.
CAJA REGISTRO CONDUIT.
CAJA CHALUPA CONDUIT.

### MATERIALES MARCA REXOLIT PARA SU INSTALACIÓN.

MATERIAL	PRESENTACION
PEGAMENTO BAJA VISCOSIDAD.	0.118 L
PEGAMENTO BAJA VISCOSIDAD.	0.225 L
PEGAMENTO BAJA VISCOSIDAD.	0.480 L
PEGAMENTO BAJA VISCOSIDAD.	1.000 L
PEGAMENTO ALTA VISCOSIDAD.	0.118 L
PEGAMENTO ALTA VISCOSIDAD.	0.225 L
PEGAMENTO ALTA VISCOSIDAD.	0.480 L
PEGAMENTO ALTA VISCOSIDAD.	1.000 L
LIMPIADOR.	0.500 L

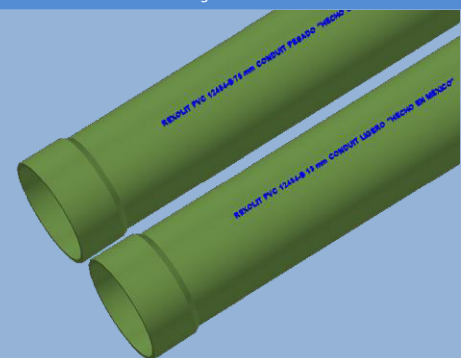
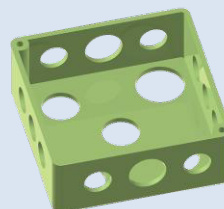
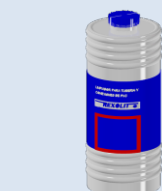
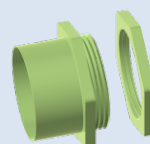
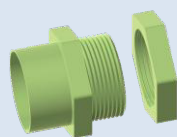

### VENTAJAS:

- ? Versatilidad de uso.
- ? Mínimo desperdicio.
- ? Facilidad de instalación.
- ? Resistencia a la corrosión.
- ? Ligereza.
- ? Auto extingüible.
- ? Excelente apariencia.
- ? Resistencia al impacto.
- ? Ahorro significativo en el costo de instalación.

### ESPECIFICACIONES:

Las tuberías Conduit marca REXOLIT son fabricadas de acuerdo a la normatividad:

- ? Norma Mexicana NMX-E-012

### CERTIFICACIONES:

- ? Constancia de calificación de proveedores otorgado por la CFE
- ? Sistema de Gestión de Calidad ISO 9001-2000.

### USOS:

- ? Instalaciones
  - o Casa-habitación.
  - o Edificios.
  - o Industrias.
  - o Teléfonos.
  - o Alumbrado pública
  - o Semáforos, etc.

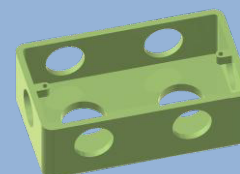

NOTA: Cualquier otra medida que requiera solicitarla al área de ventas.

Las figuras son únicamente ilustrativas.

**JEFATURAS COMERCIALES**

**ZONA CENTRO-SUR**

C.P. MANUEL BERUMEN GUDIÑO  
 Rómulo O'Farril Sr. # 434,  
 Col. Olivar de los Padres  
 México, D.F., C.P. 01780  
 Tel. 01 (55) 53 77 43 00, 5377-4322,  
 Fax: 01 (55) 5377-4304  
 e-mail : mberumen@cydsa.com  
 Administrador: Ing. María Pérez Trejo  
 e-mail: mperez@cydsa.com  
 Administrador: Lic. Lyssette Jimenez Medina  
 e-mail: ljimenezm@cydsa.com  
 Administrador: Lic. Erick Valladares Barrera  
 e-mail: evalladares@cydsa.com

**ZONA NORTE**

ING. JULIO GÓMEZ SOLANO  
 Ave. 4ta. Norte 208 int. 203  
 Col. Centro, Cd. Delicias, Chih.  
 Tel. y Fax 01 639 470 0163, 01 639 467 59 87  
 e-mail: rexnorte@prodigy.net.mx  
 jgomezsmx@yahoo.com.mx  
 Administrador: Ing. Fernando Flores Escobar  
 e-mail: flores\_escobar\_fernando@hotmail.com

**ZONA NOROESTE**

ING. LUCIO MARTÍNEZ ONTIVEROS  
 Boulevard Emiliano Zapata 3539-9 A  
 Col. Industrial El Palmito  
 Culiacán, Sin. C.P. 80160  
 Tel. 01 (667)717 91 91  
 01 (667)717 55 22  
 Fax 01 (667)714 67 08  
 e-mail: luciomartinez@prodigy.net.mx  
 e-mail: rexnoroste@prodigy.net.mx  
 Administrador: Ing. Salvador Chávez Espinoza  
 e-mail: salvador.plarex@yahoo.com.mx

**ZONA NORESTE**

ING. JOSE LUIS JIMÉNEZ VILLASEÑOR  
 Antigua Carretera a Romá Km 5, Col.Lagrange  
 San Nicolás de los Garza  
 Monterrey, N.L. 66490  
 Tel. (81) 8313 8608 Dir  
 (81) 8313 8395 Conm  
 Fax. (81) 8313 8610  
 e-mail: jjimenezv@cydsa.com  
 Administrador: Ing. Luis Nieves España  
 e-mail: lnieves@cydsa.com  
 Administrador: Ing. Gilberto Hernández Bonilla  
 e-mail: ghernandezb@cydsa.com

**ZONA OCCIDENTE**

C.P. GUILLERMO ALEJANDRO PINEDA SORIANO  
 Carr. Guadalajara - Ocotlán Km. 60.4  
 Poncitlán, Jal. C.P. 45950  
 Tel. 01 (391) 921 00 68 Conm  
 01 (391) 921 04 92 Conm  
 Fax. 01 (391) 921 00 99  
 e-mail: alpinedas@cydsa.com  
 Administrador: Ing. Isabel Lagunes Hernández  
 e-mail: ilagunes@cydsa.com  
 Administrador: Ing. Mario Quiroz Lima  
 e-mail: mquiroz@cydsa.com

**DEPÓSITOS**

**ACAPULCO**

Sra. Patricia Segovia Téllez  
 Malpaso # 4  
 Col. Aguas Blancas, C. P. 38589  
 TEL: 01 744 482 80 74  
 FAX: 01 744 783 95 40  
 EMAIL: depaca04@prodigy.net.mx

**AGUASCALIENTES**

Ing. Luis Méndez Sánchez  
 Av. Convención Oriente #828  
 Fracc. Santa Anita C.P. 20190  
 TEL: 01 449 975 43 84  
 FAX: 01 449 975 42 91  
 EMAIL: depags@prodigy.net.mx

**CUERNAVACA**

C.P. Justo Ávila Rodríguez  
 Calle 10 de Diciembre #100  
 Col. Vicente Estrada Cajigal C.P.62460  
 TEL: 01 777 322 24 92  
 FAX: 01 777 322 07 52  
 EMAIL: depcue@terra.com.mx

**CULIACÁN**

Sr. Ramón N. Ahumada D.  
 Victoria #570 Sur  
 Col. Almada CP. 80120  
 TEL: 01 667 716 60 70  
 FAX:01 667 716 15 72  
 E-MAIL: depculiacan@prodigy.net.mx

**CHIHUAHUA**

Ing. Jaime Castillo Balderrama  
 Av. Silvestre Terrazas # 7027  
 Col. Zarco CP. 31020  
 TEL: 01 614 433 29 31  
 FAX: 01 614 433 17 07  
 E-MAIL: depchi@prodigy.net.mx

**GUADALAJARA**

Ing. Francisco Ortego Aramburu  
 Nicolás Bravo #1031  
 Col. Sn Carlos Z. Centro CP 44460  
 TEL: 01 333 650 00 79  
 FAX:01 333 650 02 00  
 E-MAIL :2depgua@prodigy.net.mx

**HERMOSILLO**

Ing. Kurt Gerhard López Portillo  
 Ave. José Ma. Mendoza # 449  
 Col. Olivares CP. 83190  
 TEL: 01 662 210 95 00  
 FAX: 01 662 210 40 92  
 E-MAIL: kgerhard@prodigy.net.mx

**LA PAZ**

Ing. Iván Ahumada Castañeda  
 Calle Isla San José # 665  
 Fracc. Tabachines. C.P. 23084  
 TEL: 01 612 114 64 10  
 FAX: 01 612 114 64 30  
 E-MAIL: deplap@prodigy.net.mx

**LEÓN**

Lic. Javier Pacheco Briseño  
 Boulevard Hidalgo #602-F  
 Col. El Retiro CP 37240  
 TEL: 01 477 773 01 83  
 FAX: 01 477 718 27 50  
 E-MAIL: depleo@prodigy.net.mx

**MÉRIDA**

Lic. Jorge Hurtado Iturralde  
 Tablaje #13764 Periférico km. 26  
 Entre carr. a Cholul y Sta Gertrudis Copo  
 TEL: 01 999 943 39 64  
 FAX: 01 999 943 39 67  
 E-MAIL: rex\_depositomerida@hotmail.com

**MÉXICO DF**

Lic. Guillermo Meneses Lazarini  
 Cda. de Benito Juárez No. 34  
 Col. Culhuacán C.P. 09800  
 TEL: 01 555 608 74 31  
 FAX: 01 555 608 32 95  
 EMAIL: 1depizt@prodigy.net.mx

**MONTERREY**

Lic. Enrique Pérez Ramos  
 Bernardo Reyes #5485 Nte  
 Col. Constituyentes del 57 CP. 64260  
 TEL: 01 81 8351 45 74  
 FAX: 01 81 8351 32 86  
 E-MAIL: depmty@prodigy.net.mx

**MORELIA**

Ing. Jorge N. Rodríguez Araujo  
 Guadalupe Victoria #768  
 Col. Industrial CP 58130  
 TEL: 01 443 313 69 45  
 FAX: 01 443 313 96 76  
 E-MAIL: depmor@prodigy.net.mx

**NUEVO LAREDO**

Lic. Enrique Pérez Ramos  
 Emiliano Zapata # 1634  
 Col. Palacios C.P. 88220  
 TEL: 01 867 71213 84  
 FAX: 01 867 712 13 84  
 E-MAIL: deponuevolarredo@hotmail.com

**PUEBLA**

Ing. Alejandro Vasco García  
 "F" No. 19, entre "C" y "E".  
 Col. Parque Ind.Puebla 2000. C.P. 72225  
 TEL: 01 222 282 55 83 y 84  
 FAX: 01 222 282 55 85  
 E-MAIL: deppuebla@prodigy.net.mx

**QUERÉTARO**

Lic. Oscar Pacheco Lerma  
 Gasoducto # 100 Bodega 6  
 Col. Carrillo Puerto C.P. 76138  
 TEL: 01 442 217 32 72  
 FAX: 01 442 217 32 73  
 E-MAIL: depqro@prodigy.net.mx

**S. L. P.**

Sr. Cesar Manzanilla Briseño  
 Manuel Ortiz de Sta. María #115  
 Fracc. Estrella de Oriente CP 78390  
 TEL: 01 444 821 28 87  
 FAX: 01 444 821 23 95  
 E-MAIL: deplsp@prodigy.net.mx

**TAMPICO**

Lic. Alberto Barrón Sánchez  
 Divisoria Tampico-Altamira #116  
 Col. Niños Héroes CP 89359  
 TEL: 01 833 226 51 31  
 FAX: 01 833 227 39 82  
 E-MAIL: rextampico@prodigy.net.mx

**TOLUCA**

Lic. Rafael Alejandro Pérez Solís  
 Calle del Canal # 27  
 Barrio del Espíritu Santo, C.P. 52140  
 TEL: 01 722 235 21 90  
 FAX: 01 722 235 21 89  
 E-MAIL: deptolucia@yahoo.com.mx

**TORREÓN**

Sr. Luis Eduardo Espinosa Ochoa  
 Av. Bravo #1699 Bis Ote.  
 Col. Centro CP. 27000  
 TEL: 01 871 713 97 71  
 FAX:01 871 713 03 88  
 E-MAIL: dep\_tor@prodigy.net.mx

**TUXTLA GTZ**

Lic. Miguel Gutiérrez Briseño  
 Km. 2.5 Carr. Tuxtla-Chicoasen  
 Bodega # 3 Col. Atenas II CP. 29070  
 TEL: 01 961 615 67 56  
 FAX: 01 961 615 67 61  
 E-MAIL: 1deptux@prodigy.net.mx

**VERACRUZ**

Ing. Alejandro Betancourt Campos  
 Ave. Acacia s/n Manzana 18 Lote 18  
 Col. Industrial Bruno Pagliai C.P.91697  
 TEL: 01 229 920 87 71  
 01 229 920 88 45  
 E-MAIL: deptover@prodigy.net.mx

**VILLAHERMOSA**

Lic. Jorge Hurtado Iturralde  
 Ave. Plomo 22 # 6  
 Col. Ciudad Industrial C.P. 86010  
 TEL: 01 993 353 35 47  
 FAX: 01 993 353 61 71  
 E-MAIL: depvhs@hotmail.com